

LICENCIATURA EN
ENTRENAMIENTO DEPORTIVO

CARRERA AVALADA POR EL **MINEDEC**



Título a obtener:

Licenciado/a en
Entrenamiento Deportivo



Duración:

9 períodos académicos



Modalidad:

Presencial



Número de Resolución: Quito: RPC-SO-31-No.499-2018 | Guayaquil: RPC-SO-26-No. 413-2018



www.umet.edu.ec



098 941 7278



Modalidad:
Presencial



Jornada Matutina,
y Nocturna



9 Períodos
Académicos



Facultad de Salud y
Cultura Física (FSCF)



Perfil de Ingreso

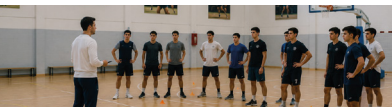

» Capacidad de análisis

» Iniciativa y creatividad

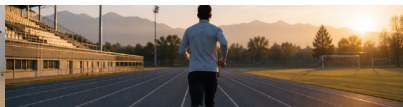

» Disciplina de estudio

» Vocación de servicio



Perfil de Egreso

El graduado de la Licenciatura en Entrenamiento Deportivo de la UMET es un profesional íntegro, crítico y comprometido con el desarrollo del deporte ecuatoriano, capaz de planificar, dirigir y evaluar procesos de entrenamiento adaptados a las necesidades individuales y colectivas de sus deportistas, desde la iniciación hasta el alto rendimiento. Actúa con sólidos principios éticos, liderazgo estratégico y conciencia social y ambiental, gestionando organizaciones e instituciones deportivas con eficiencia, respetando la legislación vigente y promoviendo el Buen Vivir como eje transversal de su ejercicio profesional.



Elementos Diferenciadores



Liderazgo de procesos deportivos con pensamiento crítico, reflexivo e interdisciplinario.



Dominio de la legislación deportiva ecuatoriana para la gestión y constitución legal de organizaciones deportivas.



I SEMESTRE

Matemática Básica
Morfofisiología
Psicología
Pedagogía Aplicada al Deporte
Historia de la Cultura Física
Comunicación Oral y Escrita

II SEMESTRE

Estadística Básica
Gimnasia
Fisiología Humana y del Ejercicio
Didáctica del Deporte
Metodología de la Investigación
Herramientas Informáticas

III SEMESTRE

Bioquímica
Atletismo
Iniciación Deportiva y Selección de Talentos
Psicología del Deporte
Realidad Socioeconómica
Marketing Deportivo

IV SEMESTRE

Psicomotricidad
Liderazgo
Natación
Metrología
Preparación Física
Pensamiento Crítico

V SEMESTRE

Nutrición
Fútbol
Teoría y Metodología del Entrenamiento Deportivo
Biomecánica del Deporte
Acondicionamiento Físico
Prácticas Preprofesionales (Deporte Formativo)
Gestión de Proyectos

VI SEMESTRE

Medicina Deportiva
Baloncesto
Métodos de Entrenamiento y Dosificación
Pesas Aplicadas
Bases Fisiológicas de la Carga en el Entrenamiento Deportivo
Prácticas Preprofesionales (Perfeccionamiento Atlético)
Deporte y Medio Ambiente

VII SEMESTRE

Voleibol
Planificación y Evaluación del Entrenamiento Deportivo
Deporte Adaptado
Musculación
Prácticas Preprofesionales (Alto Rendimiento)
Ética Profesional

VIII SEMESTRE

Inteligencia Emocional
Deportes de Combate (Taekwondo, Judo, Karate)
Dirección Estratégica de Equipos
Prevención y Rehabilitación de Lesiones
Prácticas de Vinculación con la Sociedad
Investigación Aplicada al Deporte

IX SEMESTRE

Legislación Deportiva
Gestión y Administración de Centros Deportivos
Masaje Deportivo
Titulación

Total de Horas: 7.200

Formas de Titulación

- Examen de grado o de fin de carrera ■
- Proyectos de investigación ■
- Sistematización de experiencias prácticas de investigación ■



DOCUMENTOS PARA INSCRIPCIÓN

- 1 CÉDULA Y PAPELETA DE VOTACIÓN
- 2 TÍTULO DE BACHILLER
- 3 PLANILLA DE SERVICIO BÁSICO
- 4 FORMATOS DE INSCRIPCIÓN UMET (CLICK AQUÍ)
- 5 COMPROBANTE DE PAGO
- 6 FOTOGRAFÍA TAMAÑO CARNET



NIVEL DE INGLÉS

B2

Esta carrera requiere certificación B2.
Prepárate con [Metropolitan Languages School](#).

Inscripciones

[www.mlseu.ec](#) ☎ 099 896 2911



**Metropolitan
Languages
School**



FORMAS DE PAGO

PAGO CON PREFACTURA / DEPÓSITO

Acércate al Banco del Pacífico con tu prefactura impresa o digital.
Recuerda que cada número de prefactura es único.

PAGO CON TARJETA DE CRÉDITO / DÉBITO

Realiza tu pago en la Oficina de Admisiones con tu documento.
Aceptamos tarjetas de crédito y débito, con compromiso inmediato.

Admisiones



Quito, Campus La Coruña: La Coruña N26-95 y San Ignacio

Guayaquil, Plaza Quil: Av. Francisco Boloña y 1er callejón No. 519

Machala, Campus Junín: Calle Bolívar 609 entre Junín y Tarqui

 www.umet.edu.ec

 098 941 7278